



Skovrejsning - Ladby og Fælleseje

Naturstyrelsen har købt to områder ved Ladby og Fælleseje, hver på ca. 35 ha, for at lave ny skov og natur.

Sammen med de tre nye skov- og naturområder som allerede er plantet skal områderne indgå i den grønne ring omkring Næstved. Den grønne ring skal indeholde bynær hverdagsnatur med muligheder for friluftslivet, til glæde for borgerne i og omkring Næstved. Skovene etableres som led i samarbejdsaftalen mellem Næstved kommune og Miljøministeriet.

Når de nye naturarealer skal laves, skal det ske på en måde så man tager hensyn til bl.a. den eksisterende natur og kulturarven. Der skal også laves muligheder for at folk kan komme ud og bruge de nye områder. Naturligvis skal hovedvægten lægges på at lave skov og åben natur.

Naturstyrelsen har lavet en foreløbig kortskitse for hvert af de to områder med forslag til hvordan de **kunne** komme til at se ud. Man kan finde skitserne på de næste sider.

Mulighed for indflydelse

Men vi vil også gerne have borgernes indspark til hvordan områderne kunne se ud og modtager vi gerne jeres ideer til skovene – både på offentlige ture i områderne **lørdag den 25. maj** og i en efterfølgende periode.

Arrangementet foregår

Kl. 10-12 Ladby skoven. Mødested: Ladby Kirkeruin

Kl. 13-15 Fælleseje skoven. Mødested: Tunnellen, hvor Fællesejevej går under Vester Ringvej

Naturstyrelsen modtager gerne dine forslag til de nye skov- og naturområder frem til **den 8. juni**: Forslagene kan sendes på mail til awh@nst.dk eller mro@nst.dk.

Ladbyskoven

For skoven ved **Ladby** har vi forsøgt at tage hensyn til både kirken, landsbyen, vandhullet og mergelgraven. Ligeledes er der holdt lovpligtige beskyttelsesafstande til disse. Vi har holdt det højeste punkt frit for skov og lagt åbne områder ind i skoven. Der er lagt stier og ridestier ind, som følger de åbne områder så meget som muligt. Vi har taget højde for den kommende omfartsvej og de eksisterende ledninger der er i området. Endelig prøver vi at knytte skoven op til naturstien Fodsporet og forbinder de to områder med Kirkestien.

Fællesejeskoven

For **Fællesejeskoven** er der taget hensyn til de Even ådal og den eksisterende natur samt landskabet. Der er ikke fortidsminder, som vi skal tage specielt hensyn til. Der er ridestier og stier gennem skoven og langs Evegrøften, så man kan komme rundt i området. Ved Even kan man forestille sig at der bliver lavet et udsigtstårn, som blandt andet kan bruges til at se på fuglelivet og en spangebros, så man kan komme helt ud til Even også når jorden er våd. I det trekantede område øst for vejen kan man eventuelt lave en hundeskov.

Med venlig hilsen

Naturstyrelsen Storstrøm og Næstved Kommune

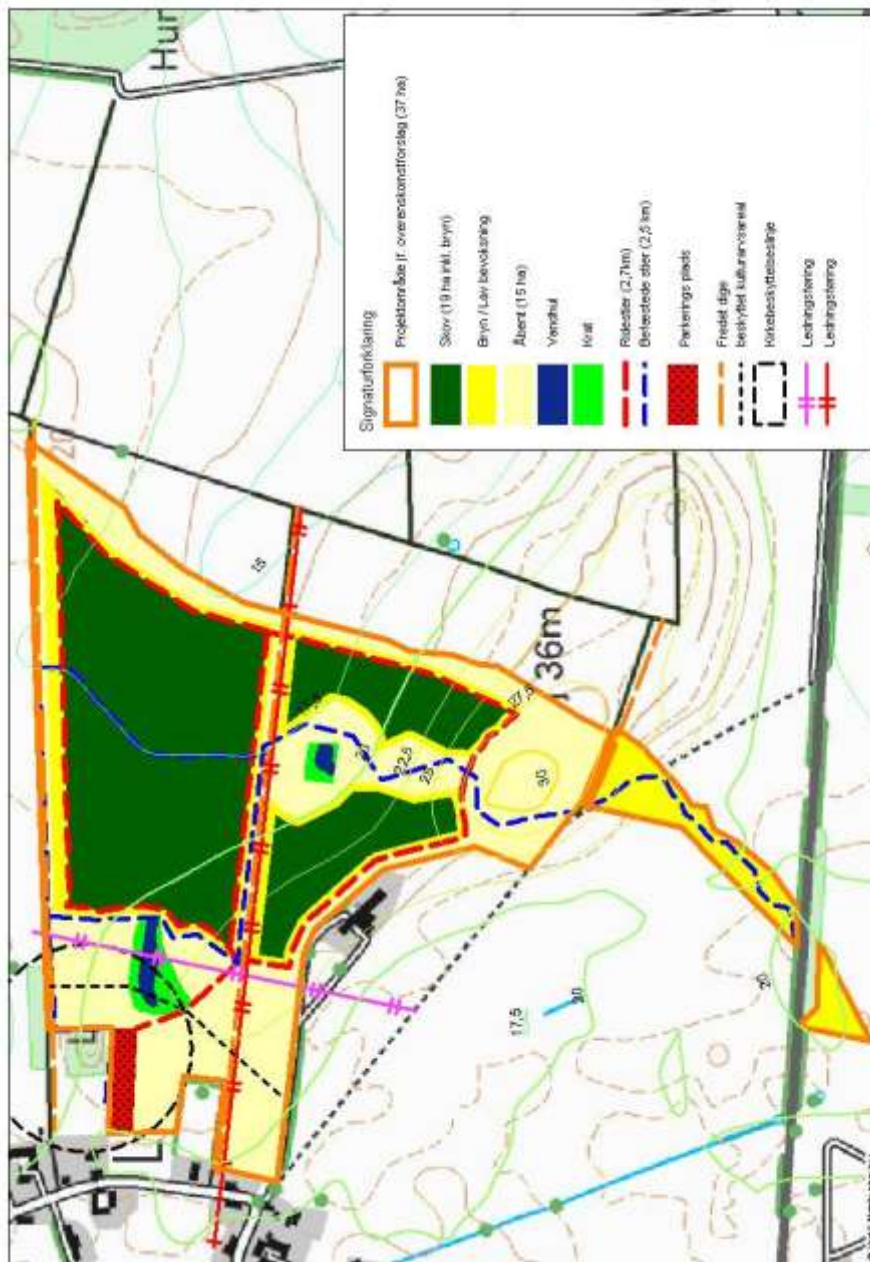

Ladby Skov

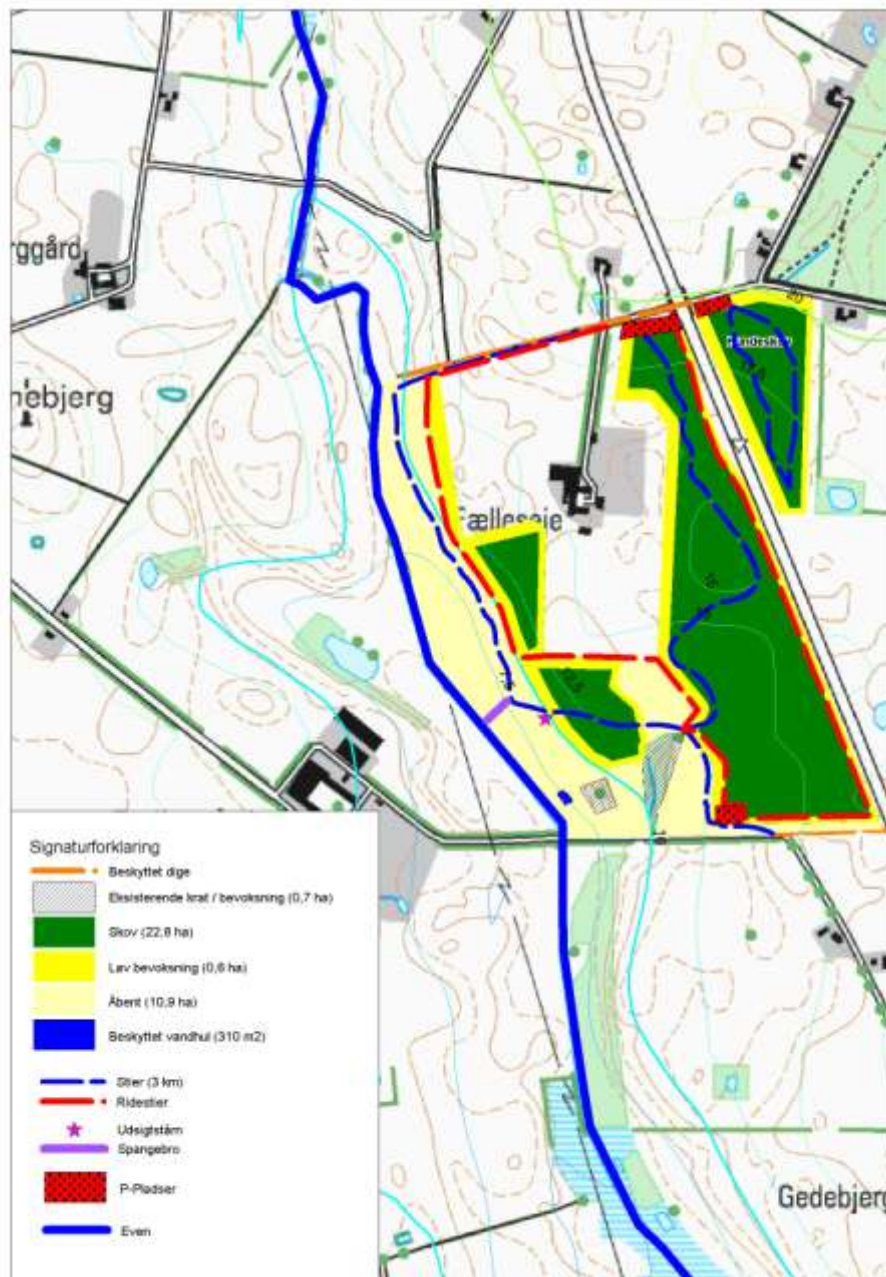

Fælleseje skov

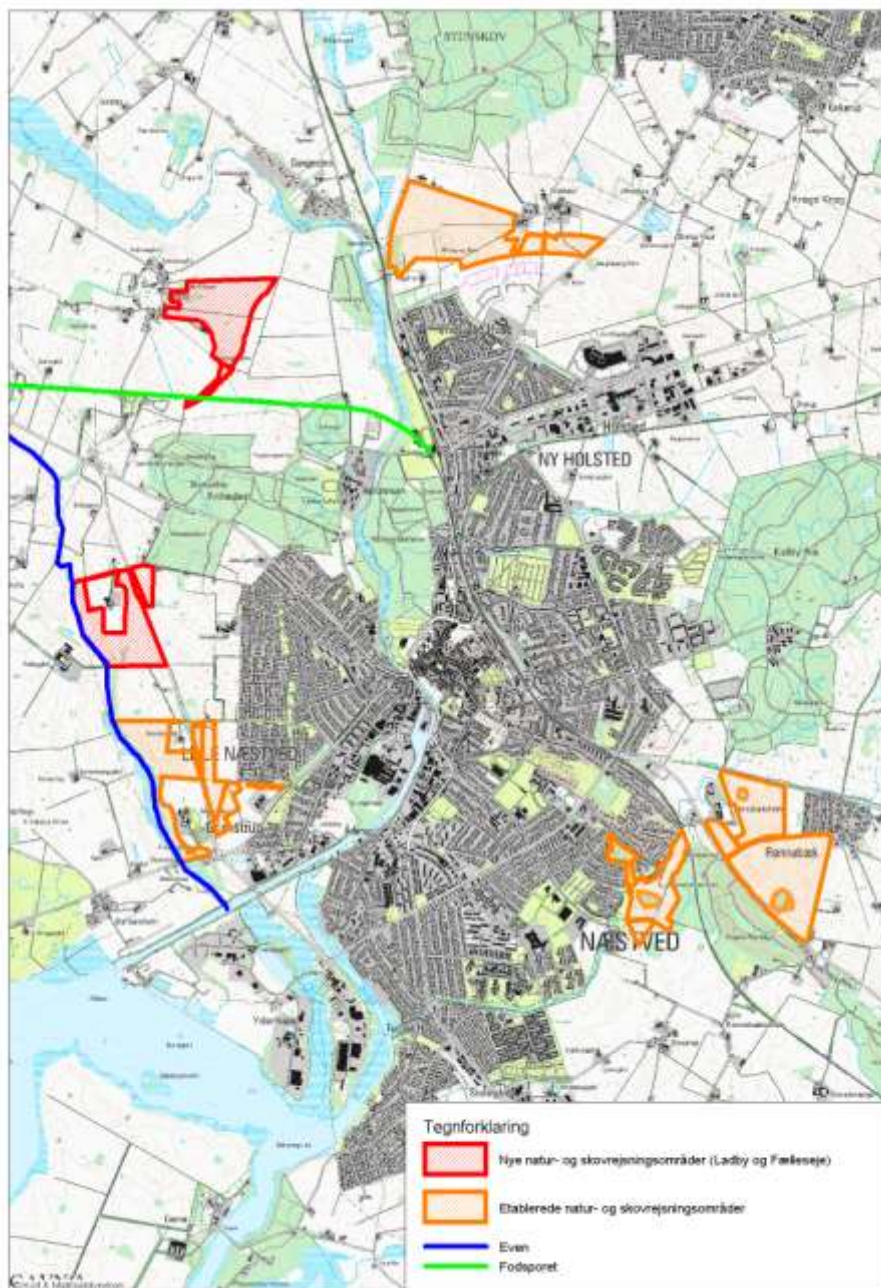

Oversigtskort